

## UCHWAŁA NR 949/2022

### ZARZĄDU POWIATU W TOMASZOWIE MAZOWIECKIM

z dnia 18 marca 2022 r.

**w sprawie określenia graficznego przebiegu odcinka drogi powiatowej nr 4332E który został pozbawiony dotychczasowej kategorii i zaliczony do kategorii drogi gminnej.**

Na podstawie art. 32 ust. 1 ustawy z 5 czerwca 1998 r. o samorządzie powiatowym (t.j. Dz. U. z 2022 r., poz. 528, poz.583) oraz art.97 ust.3 pkt.1, ust.5 i ust. 6 ustawy z dnia 27 sierpnia 1997r. o gospodarce nieruchomościami ( t.j. Dz. U. z 2021 r. poz. 1899, poz. 815) w związku z , art.10 ust. 5 ustawy z dnia 21 marca 1985 r. o drogach publicznych (t.j.Dz. U. z 2021 r. poz 1376, poz. 1595, z 2022 r. poz.32, ) **uchwala się, co następuje:**

**§ 1.** 1. Określa się graficzny przebieg odcinka drogi powiatowej nr 4332E który zaliczony został do kategorii drogi gminnej na terenie Gminy Tomaszów Mazowiecki zgodnie z załącznikiem do niniejszej uchwały.

2. Odcinek drogi, o którym mowa w § 1.1 położony jest na działkach o numerach ewidencyjnych 1151/3,1151/4 oraz w części na działce o numerze ewidencyjnym 258 w obrębie Zawada.

3. Na odcinku drogi , o którym mowa w §1.1 znajduje się obiekt mostowy JN131000922.

**§ 2.** Zarząd Powiatu w Tomaszowie Mazowieckim pozytywnie opiniuje podział nieruchomości oznaczonej w ewidencji gruntów numerem działki 258 w obrębie Zawada poprzez wydzielenie odcinka od działki o numerze ewidencyjnym 1151/4 do nowowybudowanego przebiegu DP 4332E.

**§ 3.** Wykonanie uchwały powierza się Przewodniczącemu Zarządowi Powiatu, Naczelnikowi Wydziału Geodezji i Gospodarki Nieruchomościami i Dyrektorowi Zarządu Dróg Powiatowych w Tomaszowie Mazowieckim

**§ 4.** Uchwała wchodzi w życie z dniem podjęcia.

#### **Zarząd Powiatu:**

1. Mariusz Węgrzynowski -.....  
( Starosta )
2. Leszek Ogórek- .....  
( Wicestarosta )
3. Elżbieta Łojszczyk - .....  
( członek Zarządu Powiatu ) \_\_\_\_\_
4. Marek Kubiak - .....  
( członek zarządu Powiatu)
5. Michał Czechowicz - .....  
( członek Zarządu Powiatu )



# Powiat tomaszowski - System Informacji Przestrzennej

skala 1 : 5000

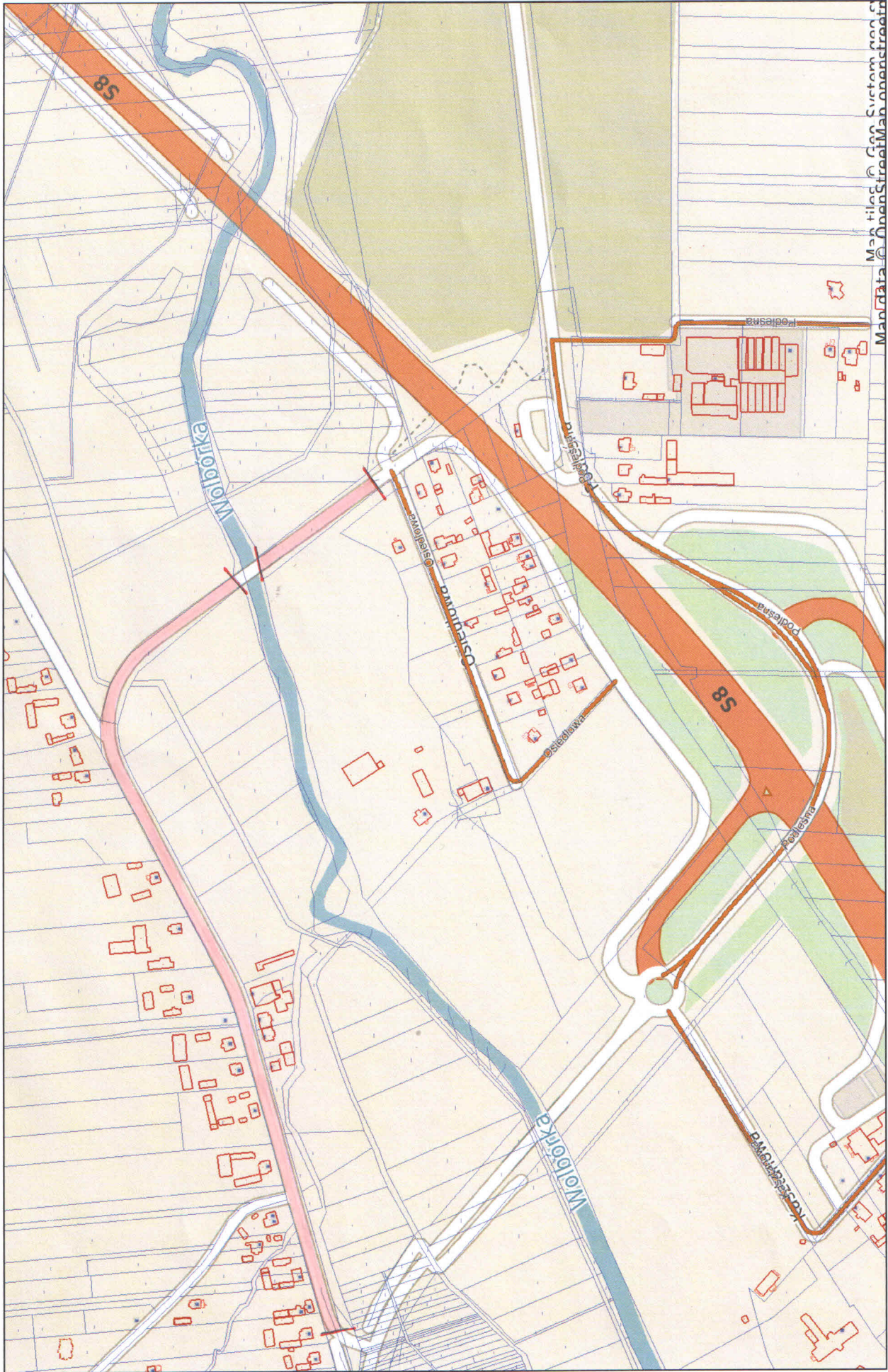

Niniejszy wydruk nie stanowi dokumentu w rozumieniu przepisów prawa.  
Wydrukowano w serwisie tomaszowski.e-mapa.net dnia 2022-03-14 12:28:22